

# 中型医療 / 産業用モデル

NLTテクノロジーの液晶ディスプレイモジュールは医療のさまざまな領域で活躍しています。

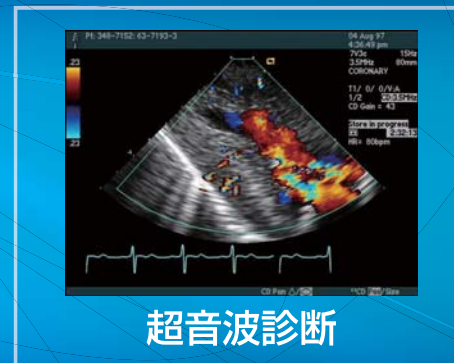

コア技術の一つであるSFT技術をベースに、より高品質な製品を開発しています。さまざまな医療現場の表示ニーズにトータルソリューションでお応えします。

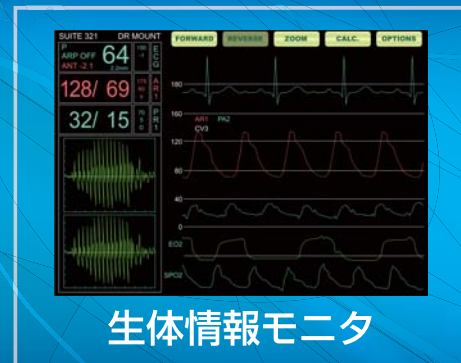
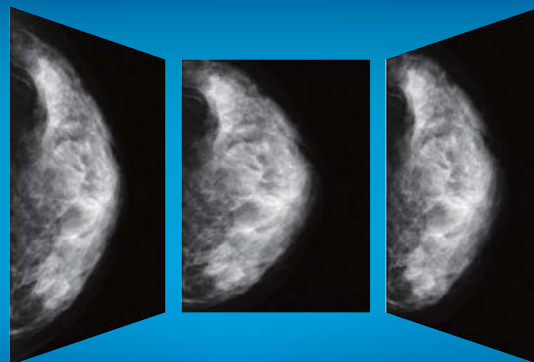

■ SFT 技術は、IPSをベースに高画質を追求した技術です。

SFT技術搭載の液晶モジュールならば、どの角度から見ても輝度や色合いの変化がなく、読影診断や、患者へのインフォームドコンセント時に画面の違いによる画像の色変化がなく、鮮明な画像表示が可能です。

※SFT=Supe Fine TFT